Кандидаты в депутаты Муниципального совета внутригородского муниципального образования Санкт-Петербурга муниципальный округ Светлановское зарегистрированные по многомандатному избирательному округу № 27

8 сентября 2019 года

Бергер Аврора-Оксана Александровна

1976 года рождения; место жительства - Ленинградская область, Всеволожский р-н, г. Всеволожск; ООО «Спецтехоборудование», директор; самовыдвижение.

Высшее образование. Государственное образовательное учреждение Высшего профессионального образования «Российский государственный гуманитарный университет».

Общая сумма доходов кандидата за 2018 год: 210 000,00 руб.

Недвижимое имущество: Земельные участки: нет; Жилые дома: нет; Квартиры: 48,4 кв. м, Ленинградская область; Дачи: нет; Гаражи: нет.

Иное недвижимое имущество: нет

Транспортные средства: NissanMicra, 2003, PorscheBoxster, 2009

Денежные средства: на счетах в банках - 110 000,00 руб.

Акции, долевое участие в бизнесе: нет

Выявленные факты недостоверности сведений: нет

Беспамятнов Артем Игоревич

1981 года рождения; место жительства - ЛО, Всеволожский р-н, п. Кузьмоловский; ООО «Модуль Бокс», генеральный директор; самовыдвижение.

Окончил Академию Государственной Службы при Президенте РФ по специальности «Государственное и муниципальное управление» в 2009 году.

Общая сумма доходов кандидата за 2018 год; 19 695 584,10 руб.

Недвижимое имущество: Земельные участки: 6 065 кв.м., Всеволожский р-н, ЛО; 2 787 кв.м. Ломоносовский р-н, ЛО; 950 кв.м., Ломоносовский р-н, ЛО; 7 910 кв.м., Балакшинский р-н, МО; 548 кв.м., ½ доли, Всеволожский р-н, ЛО; 1 453 кв.м., ½ доли, Всеволожский р-н, ЛО;Жилые дома: 100,2 кв.м., ½ доли, Всеволожский р-н, ЛО; квартиры: 100 кв. м., г. СПб; дачи: нет; гаражи: нет.

Иное недвижимое имущество: 349,5 кв.м., СПб; 65,9 кв.м., 157,9 кв.м., СПб.

Транспортные средства: Автомобиль ВАЗ 21041-30, 11 г., Автомобиль Мерседес 09 г.в., Автомобиль КамазИМ9506, 07 г.в., Автомобиль ISUZU, 10 г.в., Автомобиль Ситроен BERLINGO, 03 г.в., Автомобиль LADALARGUS, 16 г.в.

Денежные средства: на счетах в банках - 4 366 160,34 руб.

Акции, долевое участие в бизнесе: ООО «Санкт-Петербургский пожарно-технический экспертный центр», доля 100%, ООО «ПетроСтройПроект», доля 100%, ООО «Модуль Бокс», доля 50%; ООО «Брандпост-Мониторинг», доля 40%, ООО «Петербургская мануфактура», доля 50%.

Выявленные факты недостоверности сведений: нет

Владимиров Денис Михайлович

1975 года рождения; место жительства - Санкт-Петербург; СПб ГБПОУ «МК № 3, преподаватель; самовыдвижение

Родился в городе Ленинграде.
Семейное положение – женат. Воспитывает дочь.

Общая сумма доходов кандидата за 2018 год: 744 532 руб.

Недвижимое имущество: земельные участки: 600кв.м; жилые дома: нет; квартиры: нет; дачи: Тверская обл.; гаражи: нет;

Иное недвижимое имущество: нет

Транспортные средства: легковой NISSANALMERACLASIC- 2008 г.

Денежные средства: на счетах в банках - 30 328,20 руб.

Акции, долевое участие в бизнесе: нет

Выявленные факты недостоверности сведений: нет

Воронкина Екатерина Алексеевна

1981 года рождения; место жительства - Санкт-Петербург; СПб ГБУЗ «Детская городская поликлиника №71», участковый педиатр; выдвинута политической партией «Политическая партия **«КОММУНИСТИЧЕСКАЯ ПАРТИЯ РОССИЙСКОЙ ФЕДЕРАЦИИ»**

Родилась в городе Мегионе Тюменской области.
В Санкт-Петербурге обучалась в САНГИ им. Мечникова, и в СПБГПМА на педиатрическом факультете по специализации педиатрия. Воспитывает дочь.

Общая сумма доходов кандидата за 2018 год: 853 264,21 руб.

Недвижимое имущество: земельные участки: нет; жилые дома: нет; квартиры: нет; дачи: нет; гаражи: нет;

Транспортные средства: нет

Денежные средства: на счетах в банках -29 825,05 руб.

Акции, долевое участие в бизнесе: нет

Выявленные факты недостоверности сведений: нет

Горталов Антон Борисович

1986 года рождения; место жительства - Санкт-Петербург; ООО «Индукция», технический директор; самовыдвижение

Высшее образование. В 2008 году окончил Государственное образовательное учреждение высшего профессионального образования «Санкт-Петербургский государственный горный институт им. Г.В. Плеханова (технический университет)», а также Федеральное государственное образовательное учреждение высшего профессионального образования «Северо-Западная академия государственной службы» в 2011 г.

Общая сумма доходов кандидата за 2018 год: 230520,00 руб.

Недвижимое имущество: Земельные участки: нет; Жилые дома: нет; Квартиры: 59,5 кв. м., Санкт-Петербург; Дачи: нет; Гаражи: нет; Иное недвижимое имущество: нет

Транспортные средства: нет

Денежные средства: на счетах в банках - 187,35руб.

Акции, долевое участие в бизнесе: нет

Выявленные факты недостоверности сведений: нет

Демьянов Евгений Иванович

1987 года рождения; место жительства - Санкт-Петербург; Филиал АО «СО ЕЭС» Ленинградское РДУ, дежурный инженер по оперативному планированию отдела оперативного планирования службы энергетических режимов и балансов; самовыдвижение

Родился в городе Ленинграде. В 2009 г окончил Санкт-Петербургский Государственный политехнический университет по специальности «Промышленная теплоэнергетика». Холост.

Общая сумма доходов кандидата за 2018 год: 1 740 160,83 руб.

Недвижимое имущество: Земельные участки: нет; Жилые дома: нет; Квартиры: 32 кв.м. 1/2 доли, Санкт-Петербург; Дачи: нет; Гаражи: нет

Иное недвижимое имущество: нет

Транспортные средства: Lexus1250- 2008; мотоцикл YamahaYZF-R6-2006

Денежные средства: на счетах в банках - 53 881,46 руб.

Акции, долевое участие в бизнесе: нет

Выявленные факты недостоверности сведений: нет

Дмитриев Дмитрий Викторович

1979 года рождения; место жительства - Санкт-Петербург; ПАО «Судостроительная фирма «АЛМАЗ», экономист; самовыдвижение.

Высшее образование. Военно-морской институт им. Петра Великого – 2001 г.

Общая сумма доходов кандидата за 2018 год: 780 000,00 руб.

Недвижимое имущество: Земельные участки: нет; Жилые дома: нет; Квартиры: нет; Дачи: нет; Гаражи: 15 кв.м., Санкт-Петербург.

Иное недвижимое имущество: нет

Транспортные средства: нет

Денежные средства: на счетах в банках - 102 700 руб.

Акции, долевое участие в бизнесе: нет

Выявленные факты недостоверности сведений: нет

Кен Даниил Олегович

1988 года рождения; место жительства - Санкт-Петербург; ГБОУ лицей №344 Невского района Санкт-Петербурга, педагог-психолог; депутат Муниципального Совета муниципального образования муниципальный округ Морские ворота на непостоянной основе; самовыдвижение.

Высшее образование. Окончил федеральное государственное образовательное учреждение высшего профессионального образования «Санкт-Петербургский государственный университет».

Общая сумма доходов кандидата за 2018 год: 353899,00руб.

Недвижимое имущество: Земельные участки: нет; Жилые дома: нет; Квартиры: нет; Дачи: нет; Гаражи: нет.

Иное недвижимое имущество: нет

Транспортные средства: нет

Денежные средства: на счетах в банках - 158299,16руб.

Акции, долевое участие в бизнесе: нет

Выявленные факты недостоверности сведений: нет

Кондратьева Лариса Леонидовна

1960 года рождения; место жительства - Санкт-Петербург; ООО «Дворец творчества на Петроградской», заместитель заведующий отдела творчества и досуга; депутат внутригородского муниципального образования Санкт-Петербурга муниципальный округ Светлановское на непостоянной основе; самовыдвижение.

Высшее образование. Окончила ордена «Знак Почета» высшую профсоюзную школу культуры в 1991 году.

Общая сумма доходов кандидата за 2018 год: 566990,61 руб.

Недвижимое имущество: Земельные участки: 600 кв. м, Ленинградская область; Жилые дома: 106 кв. м., Ленинградская область; Квартиры: 44,3 кв. м., Санкт-Петербург; Дачи: нет; Гаражи: нет.

Иное недвижимое имущество: нет

Транспортные средства: нет

Денежные средства: на счетах в банках - 2748,00 руб.

Акции, долевое участие в бизнесе: нет

Выявленные факты недостоверности сведений: нет

Коряковцева Валерия Николаевна

1987 года рождения; место жительства - Санкт-Петербург; временно не работающая; выдвинута политической партией **«Всероссийская политическая партия «ЕДИНАЯ РОССИЯ».**

Высшее образование. Российская академия народного хозяйства и государственной службы при Президенте Российской Федерации.

Общая сумма доходов кандидата за 2018 год: 96 000,00 руб.

Недвижимое имущество: Земельные участки: нет; Жилые дома: нет; Квартиры: 41,4 кв. м, Санкт-Петербург; Дачи: нет; Гаражи: нет

Иное недвижимое имущество: нет

Транспортные средства: HyundaiSolaris, 2012.

Денежные средства: на счетах в банках - 58 379,16 руб.

Акции, долевое участие в бизнесе: нет

Выявленные факты недостоверности сведений: нет

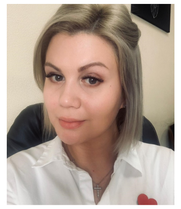

Кривонос Анастасия Игоревна

1989 года рождения; место жительства - Санкт-Петербург; СПб ГУ «Центр энергосбережения», заместитель директора; выдвинута политической партией **«Всероссийская политическая партия «ЕДИНАЯ РОССИЯ»**

Общая сумма доходов кандидата за 2018 год: 637303, 00 руб.

Недвижимое имущество:Земельные участки: нет; Жилые дома: нет; Квартиры: нет; Дачи: нет; Гаражи: нет;

Иное недвижимое имущество: нет

Транспортные средства: нет

Денежные средства: на счетах в банках - 19 531,52 руб.

Акции, долевое участие в бизнесе: нет

Выявленные факты недостоверности сведений: нет

Мамедов Шамиль Камалович

1980 года рождения; место жительства - Санкт-Петербург; временно не работающий; самовыдвижение

Родился в Ленинграде; Окончил профессиональное училище №76 г. Санкт-Петербург. Воспитывает сына.

Общая сумма доходов кандидата за 2018 год: нет

Недвижимое имущество: Земельные участки: нет; Жилые дома: нет; Квартиры: нет; Дачи: нет; Гаражи: нет

Иное недвижимое имущество: нет

Транспортные средства: нет

Денежные средства: на счетах в банках - нет

Акции, долевое участие в бизнесе: нет

Выявленные факты недостоверности сведений: нет

Маркелова Мария Александровна

1979 года рождения; место жительства - Санкт-Петербург; ООО «ВЕЛЛМАРТ СПб», руководитель торгового зала; самовыдвижение.

Родилась в Ленинграде. Учеба - Автономная некоммерческая организация высшего образования «Международный банковский институт». Замужем. Воспитывает сына.

Общая сумма доходов кандидата за 2018 год: 124 035,72 руб.

Недвижимое имущество: Земельные участки: нет; Жилые дома: нет; Квартиры: 50,4 кв.м, Санкт-Петербург; 72 кв.м. (1/4 доли), Санкт-Петербург; Дачи: нет; Гаражи: нет

Иное недвижимое имущество: нет

Транспортные средства: нет

Денежные средства: на счетах в банках - 33,02 руб.

Акции, долевое участие в бизнесе: нет

Выявленные факты недостоверности сведений: нет

Матросов Виктор Александрович

1964 года рождения; место жительства - Санкт-Петербург; ООО «20 КВАРТАЛ», заместитель директора; выдвинут политической партией **«Всероссийская политическая партия «ЕДИНАЯ РОССИЯ»**, депутат внутригородского муниципального образования Санкт-Петербурга муниципальный округ Светлановское на непостоянной основе.

Высшее образование. Окончил Ленинградский электротехнический институт им. В.И. Ульянова (Ленина) в 1991 г.

Общая сумма доходов кандидата за 2018 год: 15 600,00 руб.

Недвижимое имущество: Земельные участки: нет; Жилые дома: нет; Квартиры: 64,1 кв. м, Санкт-Петербург; Дачи: нет; Гаражи: нет;

Иное недвижимое имущество: нет

Транспортные средства: ТОЙОТА –LC Prado 150, 2017 г.в.

Денежные средства: на счетах в банках - 5800000,00руб.

Акции, долевое участие в бизнесе: нет

Выявленные факты недостоверности сведений: нет

Суворов Дмитрий Олегович

1980 года рождения; место жительства - Санкт-Петербург; домохозяин; выдвинут политической партией **«Политическая партия ЛДПР – Либерально-демократическая партия России»**, член политической партии **«Политическая партия ЛДПР – Либерально-демократическая партия России».**

Родился в Ленинграде. Образование высшее.

Общая сумма доходов кандидата за 2018 год: 743 163,77 руб.

Недвижимое имущество: Земельные участки: нет; Жилые дома: нет; Квартиры: 73,4 кв.м. (1/2 доли), Санкт-Петербург; 69,9 кв.м. , Санкт-Петербург; Дачи: нет; Гаражи: нет

Иное недвижимое имущество: нет

Транспортные средства: моторная лодка СШТВ – 13 – 1992 г.

Денежные средства: на счетах в банках- 47,91 руб.

Акции, долевое участие в бизнесе: нет

Выявленные факты недостоверности сведений: нет

Текучев Владимир Владимирович

1976 года рождения; место жительства - Санкт-Петербург; НУО «Фонд развития промышленности Санкт-Петербурга», инвестиционный эксперт; выдвинут политической партией **«Всероссийская политическая партия «ЕДИНАЯ РОССИЯ»;** депутат внутригородского муниципального образования Санкт-Петербурга муниципальный округ Светлановское на непостоянной основе

Общая сумма доходов кандидата за 2018 год: 2261988, 03 руб.

Недвижимое имущество: Земельные участки: нет; Жилые дома: нет; Квартиры: 35,8 кв. м, Санкт-Петербург; Дачи: нет; Гаражи: нет;

Иное недвижимое имущество: нет

Транспортные средства: KIA Ceed, 2008г.в.

Денежные средства: на счетах в банках - 217 755,09 руб.

Акции, долевое участие в бизнесе: нет.

Выявленные факты недостоверности сведений: нет

Троицкая Ирина Олеговна

1969 года рождения; место жительства город Санкт-Петербург; СПб ГБУЗ « Городская поликлиника №104», главная медицинская сестра; выдвинута политической партией **«Политическая партия «КОММУНИСТИЧЕСКАЯ ПАРТИЯ РОССИЙСКОЙ ФЕДЕРАЦИИ»**; член политической партии **«Политическая партия «КОММУНИСТИЧЕСКАЯ ПАРТИЯ РОССИЙСКОЙ ФЕДЕРАЦИИ»**

Родилась в Ленинграде. Училась в медицинском училище. Замужем. Воспитывает двух сыновей.

Общая сумма доходов кандидата за 2018 год: 1 306 458,92 руб.

Недвижимое имущество: Земельные участки: 735кв.м., Ленинградская обл.; Жилые дома:нет; Квартиры: 41,6кв.м, Санкт-Петербург; 31,2кв.м. (1/2 доли), Санкт-Петербург; 43,7кв.м. (1/4 доли), Санкт-Петербург; Дачи: нет; Гаражи: нет.

Иное недвижимое имущество: нет

Транспортные средства: нет

Денежные средства: на счетах в банках - 47 091,00руб.

Акции, долевое участие в бизнесе: нет

Выявленные факты недостоверности сведений: нет

Хомко Сергей Григорьевич

1958 года рождения; место жительства - Санкт-Петербург; пенсионер; выдвинут политической партией **«Политическая партия «КОММУНИСТИЧЕСКАЯ ПАРТИЯ РОССИЙСКОЙ ФЕДЕРАЦИИ»**; член политической партии **«Политическая партия «КОММУНИСТИЧЕСКАЯ ПАРТИЯ РОССИЙСКОЙ ФЕДЕРАЦИИ».**

Родился в Ленинграде.
Окончил ЛИСТ им. Энгельса. Экономист.

Общая сумма доходов кандидата за 2018 год: 75 118 руб.

Недвижимое имущество: Земельные участки: 735кв.м., Ленинградская обл.; Жилые дома: нет; Квартиры: нет; Дачи: нет; Гаражи: нет.

Иное недвижимое имущество: нет

Транспортные средства: легковой KiaSorento 2007 г.

Денежные средства: на счетах в банках - 251,22 руб.

Акции, долевое участие в бизнесе: нет

Выявленные факты недостоверности сведений: нет

Чеха Даниил Игоревич

1996 года рождения; место жительства – Санкт-Петербург; ООО «Азов Водопроводно-Канализационные Системы ЮГ», инженер-механик ГПНС; выдвинут политической партией **«Политическая партия КОММУНИСТИЧЕСКАЯ ПАРТИЯ КОММУНИСТЫ РОССИИ»**; член политической партии **«Политическая партия КОММУНИСТИЧЕСКАЯ ПАРТИЯ КОММУНИСТЫ РОССИИ»**

Высшее образование. Окончил Федеральное государственное бюджетное образовательное учреждение высшего образования «Санкт-Петербургский государственный архитектурно-строительный университет».

Общая сумма доходов кандидата за 2018 год: 617 827,00руб.

Недвижимое имущество: Земельные участки: нет; Жилые дома: нет; Квартиры: нет; Дачи: нет; Гаражи: нет.

Иное недвижимое имущество: нет

Транспортные средства: Hyundai Solaris, 2017 г.

Денежные средства: на счетах в банках – 45 000,00руб.

Акции, долевое участие в бизнесе: нет

Выявленные факты недостоверности сведений: нет

Шувалова Оксана Викторовна

1983 года рождения; место жительства - Санкт-Петербург; ГБОУ школа №1124 Выборгского района Санкт-Петербурга, директор; выдвинута политической партией **«Всероссийская политическая партия «ЕДИНАЯ РОССИЯ»**; член политической партии **«Всероссийская политическая партия «ЕДИНАЯ РОССИЯ»**

Общая сумма доходов кандидата за 2018 год: 1467373,13 руб.

Недвижимое имущество: Земельные участки: нет; Жилые дома: нет; Квартиры: 42,20 кв. м, Ленинградская область, 53,10 кв. м, Санкт-Петербург; Дачи: нет; Гаражи: нет;

Иное недвижимое имущество: нет

Транспортные средства: нет

Денежные средства: на счетах в банках - 54 448, 22 руб.

Акции, долевое участие в бизнесе: нет

Выявленные факты недостоверности сведений: нет

Януш Ян Борисович

1961 года рождения; место жительства - Санкт-Петербург; временно не работающий; выдвинут политической партией **«Политическая партия «КОММУНИСТИЧЕСКАЯ ПАРТИЯ РОССИЙСКОЙ ФЕДЕРАЦИИ»**; член политической партии **«Политическая партия «КОММУНИСТИЧЕСКАЯ ПАРТИЯ РОССИЙСКОЙ ФЕДЕРАЦИИ»**

Родился в г. Коссово Брестской обл.
Закончил Ленинградский институт точной механики и оптики в 1983г.

Общая сумма доходов кандидата за 2018 год: 93 408,15 руб.

Недвижимое имущество: Земельные участки: нет; Жилые дома: нет; Квартиры: ½ доли в праве 65,3кв.м. г. Санкт-Петербург;56,4кв.м. г. Гатчина; Дачи: нет; Гаражи: нет

Иное недвижимое имущество: нет

Транспортные средства: нет

Денежные средства: на счетах в банках -18 039,62 руб.

Акции, долевое участие в бизнесе: нет

Выявленные факты недостоверности сведений: нет